IL PUGNO DI HOKUTO

IL PUGNO DELLA STELLA DEL NORD

IL GRIDO DEL CUORE

IL PUGNO DELLA STELLA DEL NORD

IL GRIDO DEL CUORE

IL GRIDO DEL CUORE

GLI OCEANI ERANO PROSCIUGATI E LA TERRA INARIDITA...
TUTTE LE FORME DI VITA ERANO SCOMPARSE DALLA FACCIA DELLA TERRA.
LA RAZZA UMANA ERA SOPRAVVISSUTA.
BROAAMM
TUT-TAVIA ...

Z
Z
Z
Z
Z
Z
Z-666
WOAH!
YEEHAA!
BROAM !!
STAF
VROOOOOOOM
NIHI HI

URGH
KYAA

BWA HA HA HA!! ACQUA!!!
E CIBO! CE N'È ABBASTANZA PER FARE UNA FESTA!
QUI, QUI! HANNO ADDIRITTURA ANCORA BANCONOTE!
STAI SCHERZANDO! SONO COMPLETAMENTE INUTILI!
IN QUESTA MONDO, UNA NUOVA ERA DI VIOLENZA È INIZIATA.

ZETA!
SÌ!?
LA... LA PATTUGLIA DI RICOGNIZIONE!!
LORO SO...LORO SONO STATI ATTACCATI!!
CO-SA!?

C... CHI!?
CHI AVREB-BE POTU-TO FARE QUESTO?
NESSUNO PUÒ ATTACCA-RE LA BANDA DI ZETA E FARLA FRANCA!!

Z, I LORO CORPI SONO STRANI!
NON HANNO FERITE ESTERNE.
E' COME SE ESPLODESSERO DALL' INTERNO...
ZETA-AAA!!
QUESTO STA ANCORA RESPIRANDO.
Z-66
ALLORA?
COSA È SUCCESSO!?
HO... HOKUTO...
HOKUTO?

CO... COS'È QUESTO?!?
UNA BOMBA AD OROLOGERIA NELLA SUA TESTA??
NO, NON SI TROVANO PIÙ ARMI COSÌ SOFISTICATE.
MA QUELLO CHE È SUCCESSO.....
E POI COS'È L'HOKUTO?

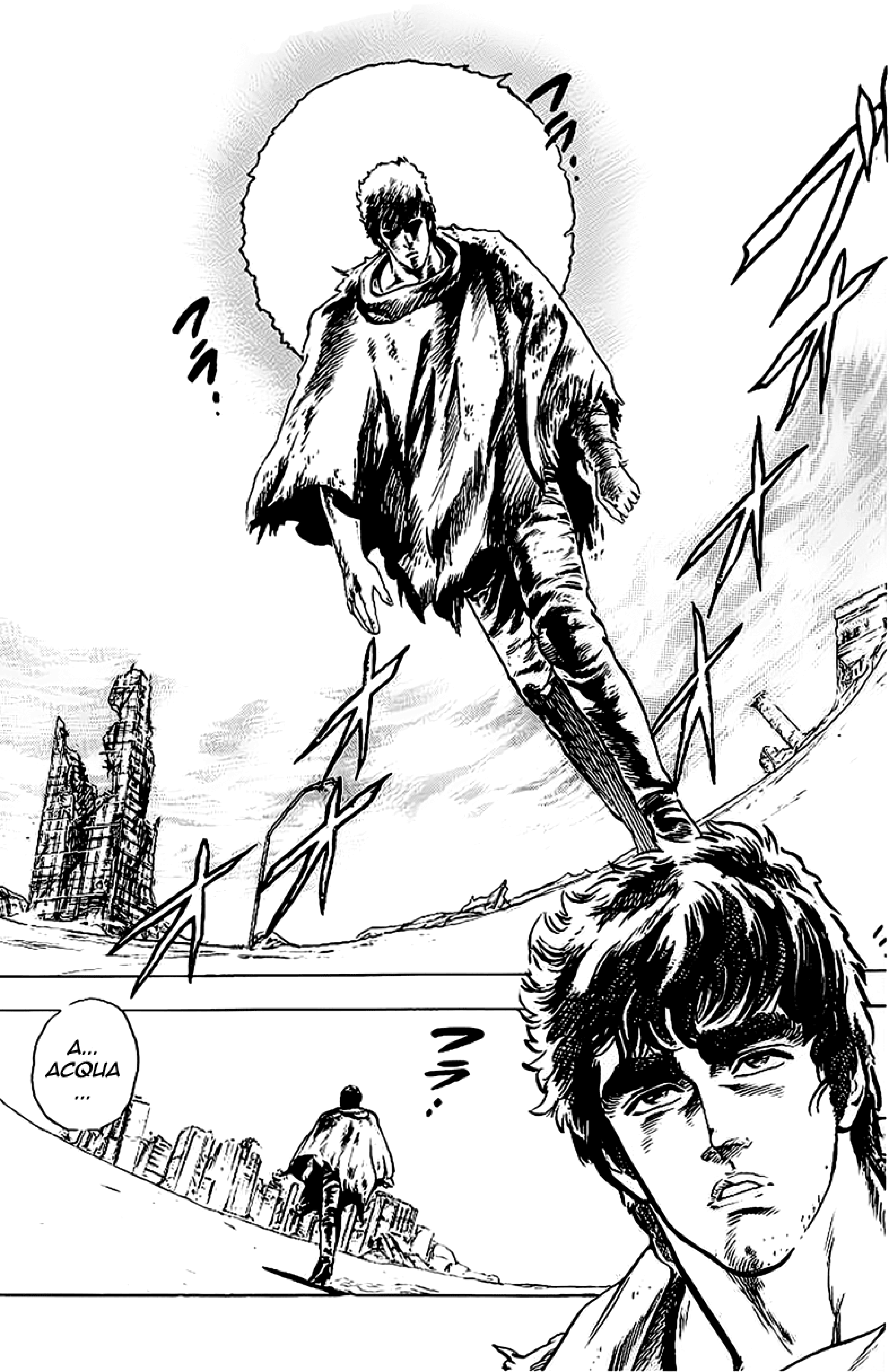
A...
ACQUA
...

UH ?!

A... ACQUA ...
KSHLAAANG!

RIMARRAI IN PRIGIONE FINO AL RITORNO DEL CAPO VILLAGGIO.
HEY!
HANNO PRESO UN ALTRO IDIOTA.
LIN, PORTAGLI DELL'ACQUA.
GR...
GRAZIE!

VIENI QUI!
?!
SE NON FUG-GI, TI UCCIDE-RANNO!!
CHE DIAVOLO STAI FACENDO? SEI VENUTO IN QUESTA CITTÀ PER RUBARE!
V... VELO-CE, LE CHIAVI!!
AAHHH!!!
CO... COSA STAI....

ME... MER-DA! COSA MI HAI FATTO?
POTREI AVERE DELL'ALTRA ACQUA?
E' FOTTU TAMENTE FORTE!
FA MALE!
PERCHÈ MI HAI FATTO QUESTO ...?
SE TU SCAP-PASSI, CHI SI PRENDEREBBE CURA DI LEI?

HEY TU! COME PUOI PARLARE COSÌ IN QUESTO PERIODO?
MI CHIEDO COME TU ABBIA FATTO A SOPRAVVIVERE FINO AD ORA!
SENTI, ONESTAMENTE... HAI SENTITO PARLARE DI QUESTA CITTÀ?
DAI UNO SGUAR DO!
C'È L'ACQUA IN QUESTA CITTÀ. MOLTA! QUESTO SIGNIFICA TANTO CIBO!
PER SOPRAVVIVERE SONO NECESSARI ACQUA E CIBO! IL PIÙ FORTE RACCOGLIE E SOPRAVVIVE.
LA SOPRAV-VIVENZA DEL PIÙ FORTE È L'UNICA LEGGE.
QUI LA GENTE HA FORMATO UNA MILIZIA PER PROTEG-GERSI.
MA SONO DEI DILETTANTI, UN QUALSIASI GRUPPO BEN ORGANIZZATO PUÒ FACILMENTE SOPRAFFARLI!

ASCOLTA! VUOI DIVENTARE MIO COMPAGNO?
TSK!
FAI COME TI PARE!
GUARDA!
C... COSA? UH!
CIBO !?

*GLUP È L'UNICO SUONO CHE LA RAGAZZA EMETTE, IN QUANTO È MUTA.

NON PREOC-CUPARTI, PUÒ SENTIRTI, MA È MUTA.
OH, SUL SE-RIO?
BE, È NORMALE. I SUOI GENITORI E I FRATELLI SONO STATI UCCISI DAVANTI AI SUOI OCCHI DA DEI LADRI.
NON HA FAMIGLIA ED È UN PESO PER IL VILLAGGIO, COSÌ DÀ UNA MANO IN QUESTO MODO.
IN QUESTO MONDO I RAGAZZINI VENGONO SFRUTTATI.
PFF! SAREBBE MEGLIO SE FOSSE MORTA!!
....

DEVE ESSERE DURA...
......
NO... NON GUARDARMI COSÌ!!
SC... SCUSA.
NO?
DEVE AVER VISTO UN SACCO DI ORRORI.
NON AVER PAURA. NON MUOVERTI.

AH? COS'ERA QUELLO?
UNA TECNICA CHE LE RIDARÀ IL DONO DELLA VOCE.
CO ... COSA?!
ORA TUTTO DIPENDE DA LEI.
IL GRIDO DEL CUORE LE DARÀ LA FORZA DI PARLARE.
NON IMPORTA SE SIA VERO NO, MA QUESTA È LA PRIMA VOLTA CHE QUALCUNO È GENTILE CON LEI.
ALZATI!
IL CAPO VILLAGGIO È TORNATO!!

E SE FACESSE PARTE DELLA BANDA DI Z...
NON È IMPORTANTE ...
DOVE STAVI ANDANDO?
SE FA PARTE DELLA BANDA DI Z DEVE AVERE UN TATUAGGIO.
PERQUISITELO.
!!

CAPO, COSA C'E?
HOKUTO... L'ORSA MAGGIO-RE...
LA STEL-LA DELLA MORTE!
QUANDO L'ORSA MAGGIORE APPARIRÀ, PORTE-RÀ VIOLENZA!
QUESTO È UN PRE-SAGIO...
CO... COSA?
E' UNA TRA-GEDIA! E' Z! LA BANDA DI Z!!

LIN, VIENI ANCHE TU!! DOVRAI COMBATTERE!
GULP

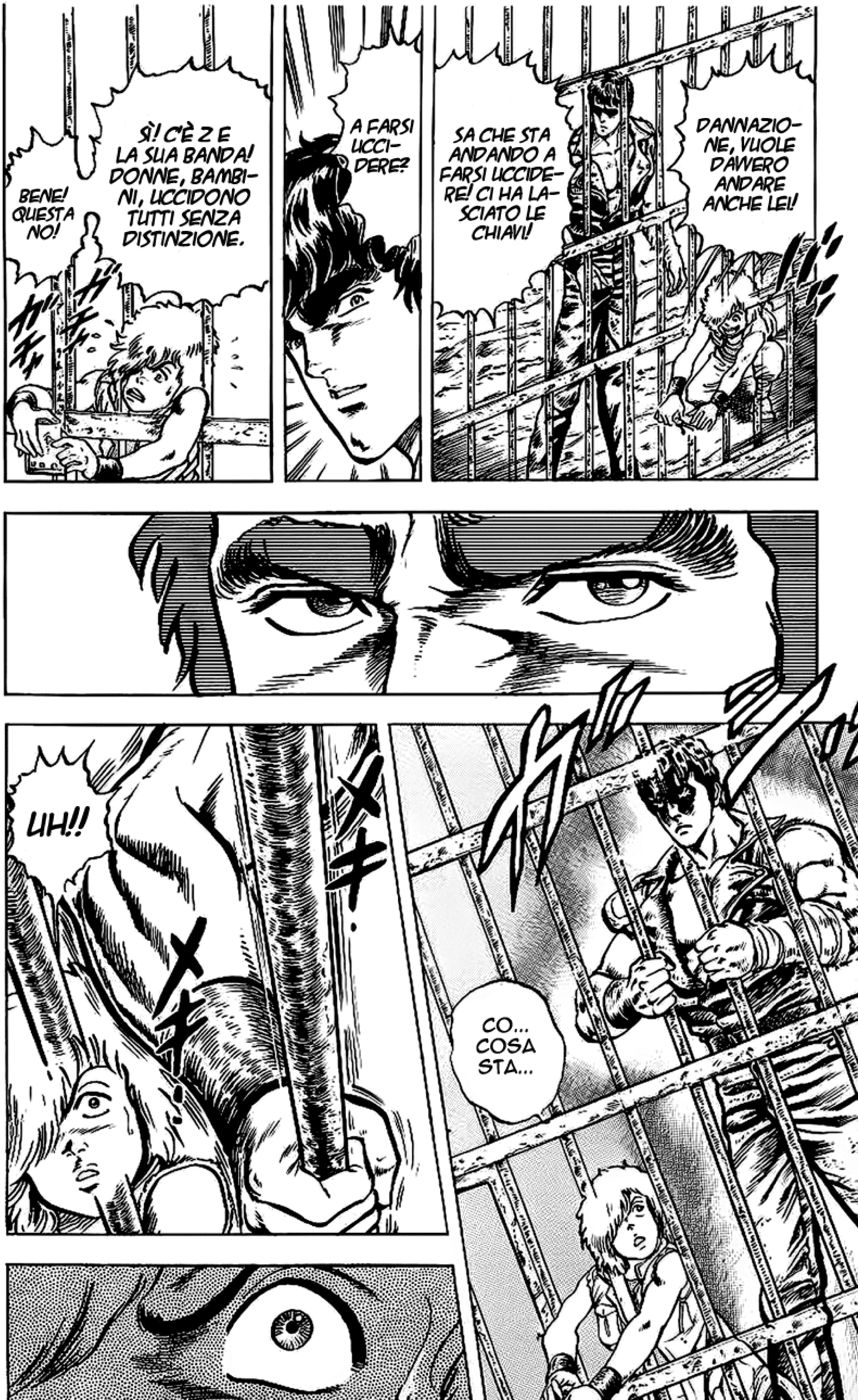
DANNAZIONE, VUOLE DAVVERO ANDARE ANCHE LEI!
SA CHE STA ANDANDO A FARSI UCCIDERE! CI HA LASCIATO LE CHIAVI!
A FARSI UCCIDERE?
SÌ! C'È Z E LA SUA BANDA! DONNE, BAMBINI, UCCIDONO TUTTI SENZA DISTINZIONE.
BENE! QUESTA NO!
CO... COSA STA...
UH!!

HEY... HEY, ASPETTA!
...
LA GENTE DEL PAESE NON HA SCAMPO CONTRO Z! DOBBIAMO SCAPPARE O PER NOI SARA LA FINE!
MA... DOVE STAI ANDANDO?

NON OP-PONETE RESISTENZA!!
ALTRIMENTI SCHIACCERÒ QUESTA MAR-MOCCHIA.
Z-666

PORTATEMI TUTTO QUELLO CHE AVETE!
LE VOSTRE SCORTE!
Z-BB
POVERA LEI, ANDIAMO A LIBERARLA!
H... ...
AHH

AAAHHHHH!!
LEI... LEI HA PARLATO! LIN...
NON TI AVVICINARE!!
LEI...LEI HA PARLATO!
IL GRIDO DEL CUORE LE DARÀ...
C...CHI SEI TU? COME HAI FATTO...
COSA LE HAI FATTO?

VAI ALL' INFERNO!!
TACI, STUPIDA MARMOCCHIA!
IL GRIDO DEL CUORE ...
HEY... HEY!
NO... NON CI POSSO CREDERE!
K... KEN.
?!

QUAL È IL TUO PROBLEMA, QUAL È IL TUO PROBLEMA!?
SÌ!!
UH?!
COSA DIAVOLO VUOI!?
SPARITE!
ボキ
バキ
CHI CAZZO TI CREDI DI ESSERE? BASTARDO!!
VEDRAI! TI FAREMO A PEZZI!

ドドド

TU!!
!?
UH!
BASTARDO! CONTRO DI NOI SEI FOTTUTO!

AH... COSA?
HO... HOKUTO SHIN-KEN!*
*IL PUGNO DIVINO DELL'ORSA MAGGIORE
LASCIA ANDARE LA RAGAZ-ZA!
TU SEI IL FIGLIO DI PUTTANA CHE HA UCCISO I MIEI UOMINI!
UUAAAAAAAAA

AHTA!
KBİM
AHTATATATATA!!

*100 PUGNI DISTRUTTIVI DI HOKUTO

TANTO TEMPO FA...C'ERA LA LEGGENDA DI UN TERRIBILE KUNG-FU CINESE, PRATICATO DAGLI ASSASSINI...L'HOKUTO SHIN-KEN...IL SUO SEGRETO ERA QUELLO DI CONCENTRARE TUTTE LE ENERGIE DISTRUTTIVE NEI PUNTI VITALI E DISTRUGGERE IL CORPO DALL'INTERNO INVECE CHE DALL'ESTERNO. LE TECNICHE ERANO TUTTE LETALI.
E... ORA... LUI È QUI...
むく
FERMATI, MI HAI FATTO SOLO IL SOLLETICO!!
AHAHA HAH! ORA TI AMMAZZERÒ!!
TU SEI GIÀ MORTO ...
COSA!?
UH!?

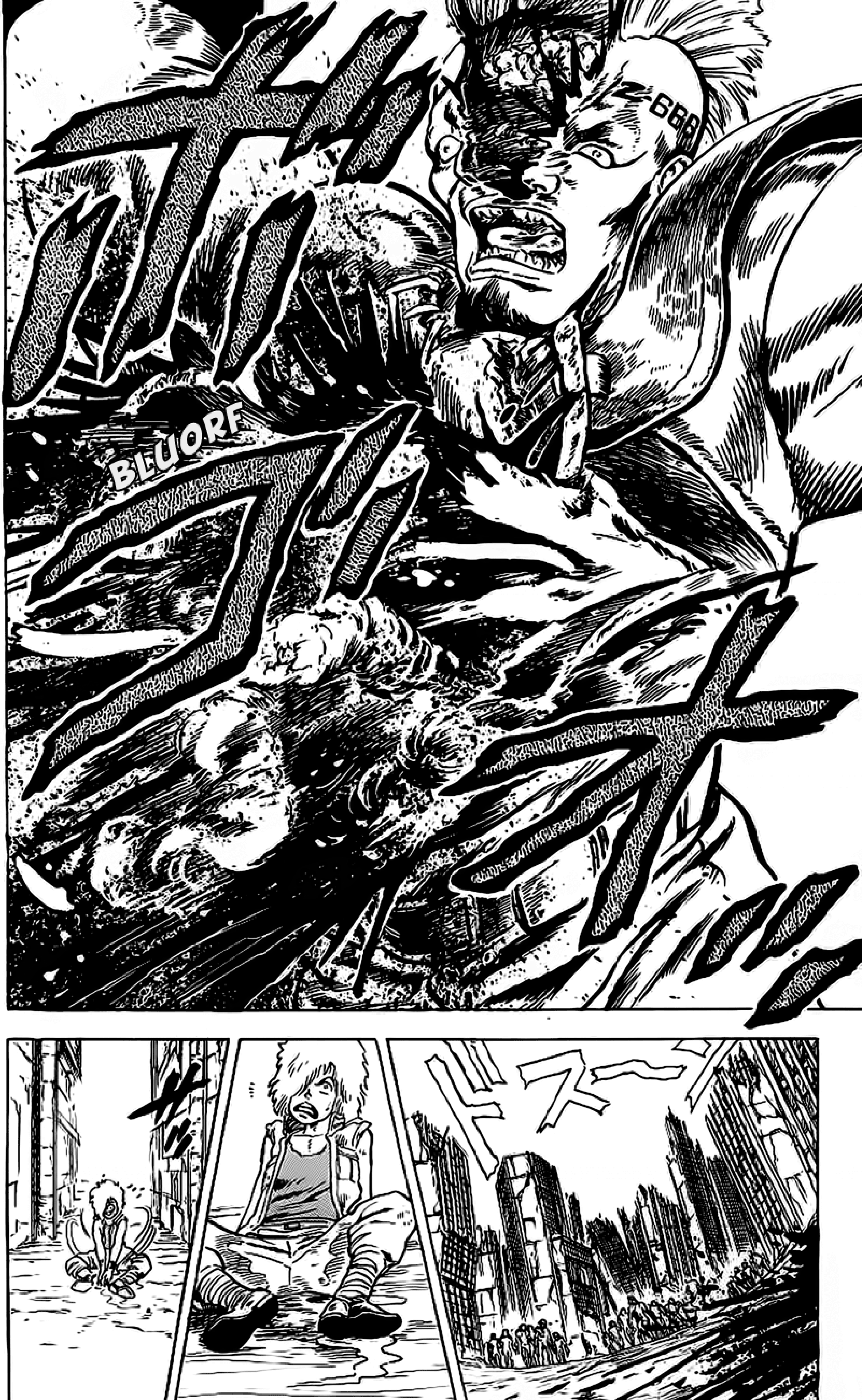
BLUORF

AH BENE! COSÌ HAI COLPITO I SUOI PUNTI VITALI...
PERCHÈ NON TI STABILIZZI IN QUESTO VILLAGGIO? CON LA FORZA CHE HAI SAREBBE SEMPLICE.
HANNO UN SACCO DI CIBO.
HEY ASPETTA, IL MIO NOME E BART!
ASPETTA, DANNA-ZIONE!
BENE, SE LO SEGUO AVRÒ SEMPRE DA MANGIARE.

PERCHÈ?
KEEEEEN!
PER IL VILLAGGIO IN CUI VIVI, LIN.
OVUNQUE L'ORSA MAGGIORE APPARIRÀ, PORTERÀ VIOLENZA!
E' PER IL NOSTRO BENE. KEN È PARTITO PER QUESTO ...
KEN ...
HAI CAPITO?

HOKUTO NO KEN

TRANSLATING: ADAMO NO KEN
CLEANING: ADAMO NO KEN
TYPESETTING: SIR MIRKUS
CHECK TRAD: SIR MIRKUS
CHECK FINALE: SIR MIRKUS
DIRECTIVE: ADAMO NO KEN

FWOOOOO
EHI, FERMIAMOCI UN ATTIMO...
KLAT FRAC
NON RIUSCIREI A FARE UN ALTRO PASSO CON LA FAME CHE HO...
QUANDO L'IRA INFRANGE IL CIELO
NON HAI PIÙ NIENTE DA MANGIARE?
TI HO APPENA DATO L'ULTIMO PEZZO DI CARNE SECCA CHE AVEVO.
GRLL
CAVOLI!
MI TOCCHERÀ MORIRE DI FAME!
MIAM

*SFX: STEP STEP
STAP
STAP
OH NO ADESSO MI AMMAZZA!
HA WA WA
BURP
MIAM MIAM
MIAM MIAM MIAM
OOPS! CHE MI ABBIA VISTO ?!
CHE...?
OH
VROM VROM
YAHOO
UH!
STAP
*SFX: TREMBLE TREMBLE
TRBL TRBL
WAAHAHAHA
HAA!!
HAHAHA

TSHAK
COME ?!
V-VI PREGO... NON FATEMI DEL MALE! DEVO PORTARE QUESTO RISO AL MIO VILLAGGIO!
SU
ANDIAMO? QUESTO NON CI RIGUARDA.
I TUOI PIAGNISTEI MI FANNO SOLO AUMENTARE L'APPETITO!
VI PREGO... LASCIATEMI ANDARE PER L'AMOR DI DIO!
SE QUESTO RISO VERRÀ PIANTATO E CRESCERÀ CE NE SARÀ MOLTI DI PIÙ DA SPARTIRCI! VI PREGO ASPETTATE!
NON HO MANGIATO NULLA PER UNA SETTIMANA... HO CONSERVATO QUESTO RISO CON GRAN SACRIFICIO...
FWAP
STUPIDO!

GURK!
EHI,TESTA PELATA!
SHLARK
*SFX: SHLARK = CRACK
TSHAF
EHI, MA SEI CIECO?! POTREI SPACCARTI IL CRANIO CON QUESTA BALESTRA!
LASCIA ANDARE QUEL VECCHIO!
E TU CHI SARESTI PER OSARE RIVOLGERMI LA PAROLA?!
HA HA HA HA
JUST

PIANTALA ADESSO!
KRAC
KROC
KROC
KRAC

LA SACRA TECNICA DI HOKUTO SI TRAMANDA AD UN UNICO DISCEPOLO PER OGNI GENERAZIONE... DIFRONTE A QUEST'ARTE IL TUO DARDO È SOLO UN LEGNETTO INERTE.
IO SONO UN VERO PROFESSIONISTA DEL COMBATTIMENTO. NON RIUSCIRAI MAI AD UCCIDERMI!
COSA?! LA SACRA TECNICA DI HOKUTO?!
MUORI IDIOTA ARROGANTE!
STOING
SUT
ST

HAI UN'ALTRA POSSIBILITÀ, MIRA ATTENTAMENTE...
SE FALLIRAI ANCHE QUESTA VOLTA, PERDERAI L'OCCHIO SINISTRO.
STA ZITTO DANNATO!
SWIN
VEDI? È LA PRESA DELLE DUE DITA A BREVE DISTANZA!
AH...

G-GRAZIE...
GRAAAAH
LORO... LORO...
ROAM
LA BANDA DEL RE CONTROLLA TUTTA L'ARIA DI KANTO! ADESSO SI CHE SIAMO NEI GUAI!
STAM
PROPRIO COME IMMAGINAVO... GLI UOMINI DEL RE!
TLAK
PORTA QUESTO AL MIO VILLAGGIO... TI PREGO...
PRENDI ...
VROOO

QUESTO È... RISO DI SEMINA...
SÌ, SÌ... L'HAI DETTO ANCHE PRIMA...
MA PERCHÈ NON TE LO MANGI? SE DOVESSI MORIRE AVRESTI SOFFERTO PER NULLA, NO?
NO, ALTRIMENTI OGNI BRICIOLA DI CIBO SPARIREBBE, ALLA FINE... MA... MA FINCHÈ AVREMO QUESTI SEMI POTREMO FARLI CRESCERE... E, ANNO DOPO ANNO, RACCOGLIERE TANTO RISO DA PERMETTERCI DI CONTINUARE A VIVERE...
NON DOVREMO PIÙ LOTTARE PER IL CIBO...
LE INCURSIONI CESSERANNO...

HO CERCATO PER SEI MESI PRIMA DI TRO-VARE QUESTI POCHI SEMI...
TI PREGO PORTALI AL MIO VILLAG-GIO...
KLUT
KEN...? KEN...?
... COSA IN-TENDI FARE?
ANDIAMO.
GUIDACI AL TUO VILLAGGIO, VECCHIO.

NON RIESCO A CAPIRE COSA STAI CERCANDO DI DIMOSTRARE.
PERCHÈ DEVI DARTI TANTO DA FARE PER UN POVERO VECCHIO?
KRPT
KRPT
SECONDO ME, SEI TUTTO MATTO...
NON È COSÌ FORSE?
EH?!
...IL FUTURO, NON IL PRESENTE..
KRPT
KRPT
QUALCUNO DAVVERO UMANO?
CREDO DI AVER FINALMENTE INCONTRATO QUALCUNO DAVVERO UMANO...
NON DOVREMO PIU LOTTARE PER IL CIBO...
LE INCURSIONI CESSERANNO...
KRPT
KR

EHAAAAH
HA
HA
SRAK
PICCHE...
NO, NON LI PERDONERÒ MAI...
TZUN
LI VOGLIO TUTTI MORTI.
TUTTI!

HYOOOH
LAGGIÙ...
COSA?!
NON PUÒ ESSERE! È IL VECCHIO MISUMI...MA AVRÀ TROVATO IL ...?
YAHAAA!
RISO DI SEMINA! L'HO TROVATO!
HEY!!
HOURA

WAA
CE L'HAI FATTA! CE L'HAI FATTA MISUMI!
IL VILLAGGIO È SALVO! NON DOVREMO PIÙ PREOCCUPARCI DI RIMANERE SENZA CIBO!
GRAZIE ... GRAZIE!
AVREMMO POTUTO...
COSA?!
...
NON CREDI?
EH EH EH... ADESSO CI DARANNO UNA BELLA RICOMPENSA...
......
COS...?!
WROM WROM WROM
MA CHE DIAVOLO TI SALTA IN MENTE?!
KEN!
EHI! TE NE STAI ANDANDO?

KING

VROOO
STAP
UAAAA
MALEDIZIONE!
STATAP
VROOOOOOR
IL VILLAGGIO!

VROOOOO
KYAAA
WAAA
HI!!!
AH!!
HA

!!
HA
FRL
STA
TAPS
NO!
HA HA
DEVO SALVAR-LI! DEVO!
VROOR
KYAAA
NDON
HI
FZUN

OH
...
VECCHIO!
SPATAM
HA HA !!
ECCOTI QUA... SEI ARRI-VATO!

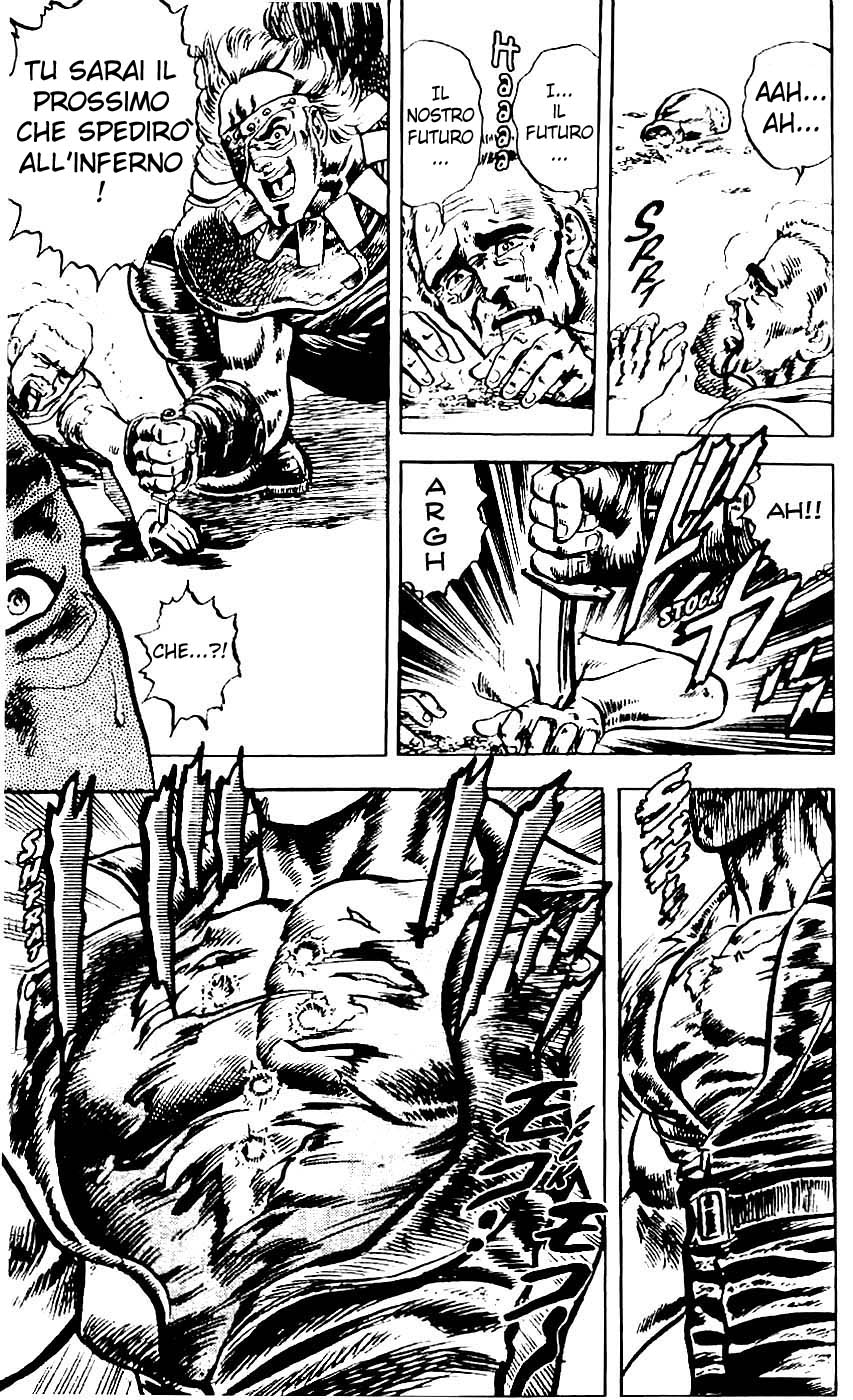
AAH... AH...
SPRT
I... IL FUTURO ...
Haaaa
IL NOSTRO FUTURO ...
TU SARAI IL PROSSIMO CHE SPEDIRÒ ALL'INFERNO !
CHE...?!
AH!!
STOCK
ARGH

BY HANATEAM
EDITOR: DARKFEAR

BY HANATEAM
EDITOR: DARKFEAR

VOI NON AVETE IL DIRITTO DI VIVERE! MORIRETE OGGI STESSO!

IL COLPO DEL RIMORSO

TU
BESTIA!

AH... C... CHE GUAIO!
VROOO...
VROO
UFFA! NON RIESCO PROPRIO A CAPIRE COSA PASSA PER LA MENTE DI KEN!
EH EH... IL BASTARDO NON HA ANCORA CAPITO DI ESSERE STATO PRESO IN TRAPPOLA COME UN TOPO!
FUOM

GLIN
SHLAKT
BUAHA HAHAHA HAHAHA
IL GRAND'UOMO È STATO PRESO A GUINZAGLIO!

EH EH EH!
GRIP
AH AH AH AH...
TI HO GIA DETTO CHE VOI NON RIUSCIRETE MAI AD UC-CIDERMI!
HAI VISTO?! ADESSO NON PUOI PIÙ FARE NULLA!

BE' INVECE CREPERAI CON IL CERVELLO SPAPPOLATO!
FLUING
VUOOOT
FLUIIIN

FLUSH
JLING
SLASH
CO...
SPLAM
VHUN

CRAP
KZIIIN
KLING
AH AH AH! NON HAI SPERANZE CONTRO DI ME,RAGAZZO! TI DARÒ UN ASSAGGIO DELLA MIA POTENZA...

UN UOMO NORMALE USA SOLO IL TRENTA PER-CENTO DELLE SUE CAPA-CITÀ POTENZIALI...LA SACRA SCUOLA DI HOKUTO MI HA INSEGNATO I SEGRETI CHE RENDONO POSSIBILE IL LORO UTILIZZO AL CENTO PER CENTO!
HURGH!!
SKRIC
SKRIC

URGH!!
C-COSA ?!
NO! NON PUÒ FARLO!
WHOA!
AAH!
AAAAHH!!!!
AAAH!!!
NOOOO!

COLPO DELL'ONDA CHE SPACCA LE MONTA-GNE ROC-CIOSE!
KRATSCH

SPLAM
TZING
SHRAF

NON MI FARAI FARE LA FIGURA DELLO STUPIDO?!
COSA TI SUCCEDE TESTA PELATA?
FT
tom
tom
tom
AAAAAHHHH
UH!
MA...

AH...AAAH!
AH...
GRASP
HUH?!
BVUN
FLIP
ZOOM

SCRATCH
AAATAH!
GAAAAHHH

QUESTO È IL COLPO DEL RIMORSO DELLA SACRA SCUOLA DI HOKUTO!
TRA 708 TSUBO CE N'È UNO CHIAMATO TO TOI... QUESTA È L'ULTIMA LEZIONE CHE TI DO...
N-NO...
PERCHÈ MORIRAI TRE SECONDI DOPO CHE AVRÒ TOLTO LE MIE DITA DAL TUO CRANIO.

IN QUESTI TRE SECONDI, CERCA DI CAPIRE IN CUOR TUO QUANTO MALE HAI FATTO!ALMENO PER UNA VOLTA PROVA RIMORSO!
TI... TI PREGO... ASPETTA UN ATTIMO... TI PREGO!
TS
NO...AAAHH
SPOTON
N-NO
STATAPS
NON VOGLIO MORIRE! NON VOGLIO!
ANCORA UN MOMENTO!

NON VOGLIO...
MO...
PERCHÈ CONTINUI GIRONZOLARE QUI INTORNO, KEN? SE NON CI MUOVIAMO,ARRIVERANNO ALTRI ASSASSINI!
LA BANDA DEL RE NON È UN ORGANIZZAZIONE PICCOLA! PICCHE NON ERA L'UNICO CAPO DI QUELLA FECCIA! TORNERANNO,LO SO!

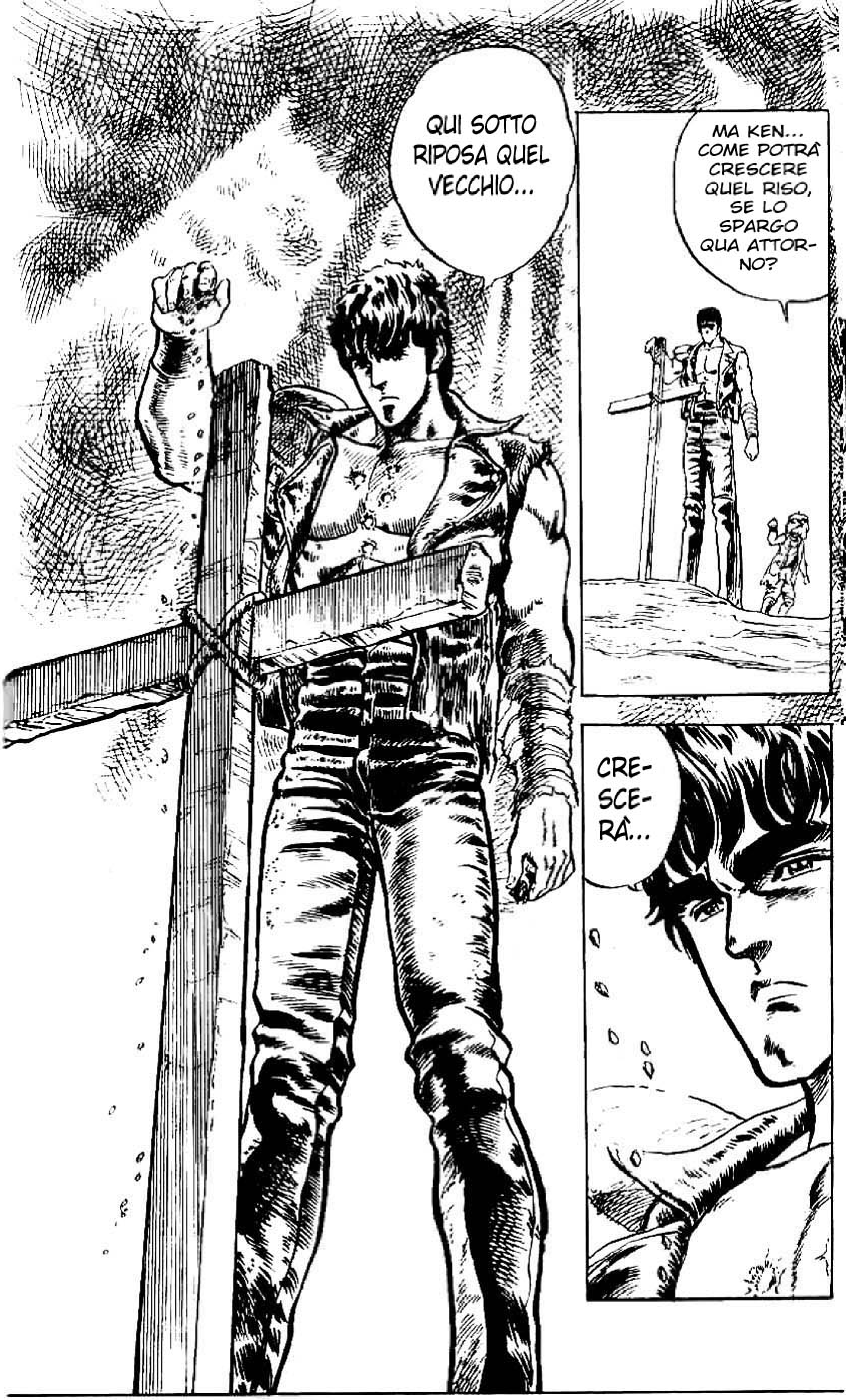
MA KEN... COME POTRÀ CRESCERE QUEL RISO, SE LO SPARGO QUA ATTOR-NO?
QUI SOTTO RIPOSA QUEL VECCHIO...
CRE-SCE-RÀ...

IL CONTRATTACCO DEL RE

CROCE DEL SUD, QUARTIER GENERALE DEL RE.
FROOOAW
KRI KRI
BUNK
TU! VOGLIO VEDERTI SUDARE, SCANSAFA TICHE!
PIU' IN FRETTA! AVANTI!

DOVRESTE RINGRAZIARE DI ESSERE VIVI, INSETTI!
VROOM
E'...E' SUCCESSO UN GUAIO! PICCHE E'...
PICCHE E' STATO...

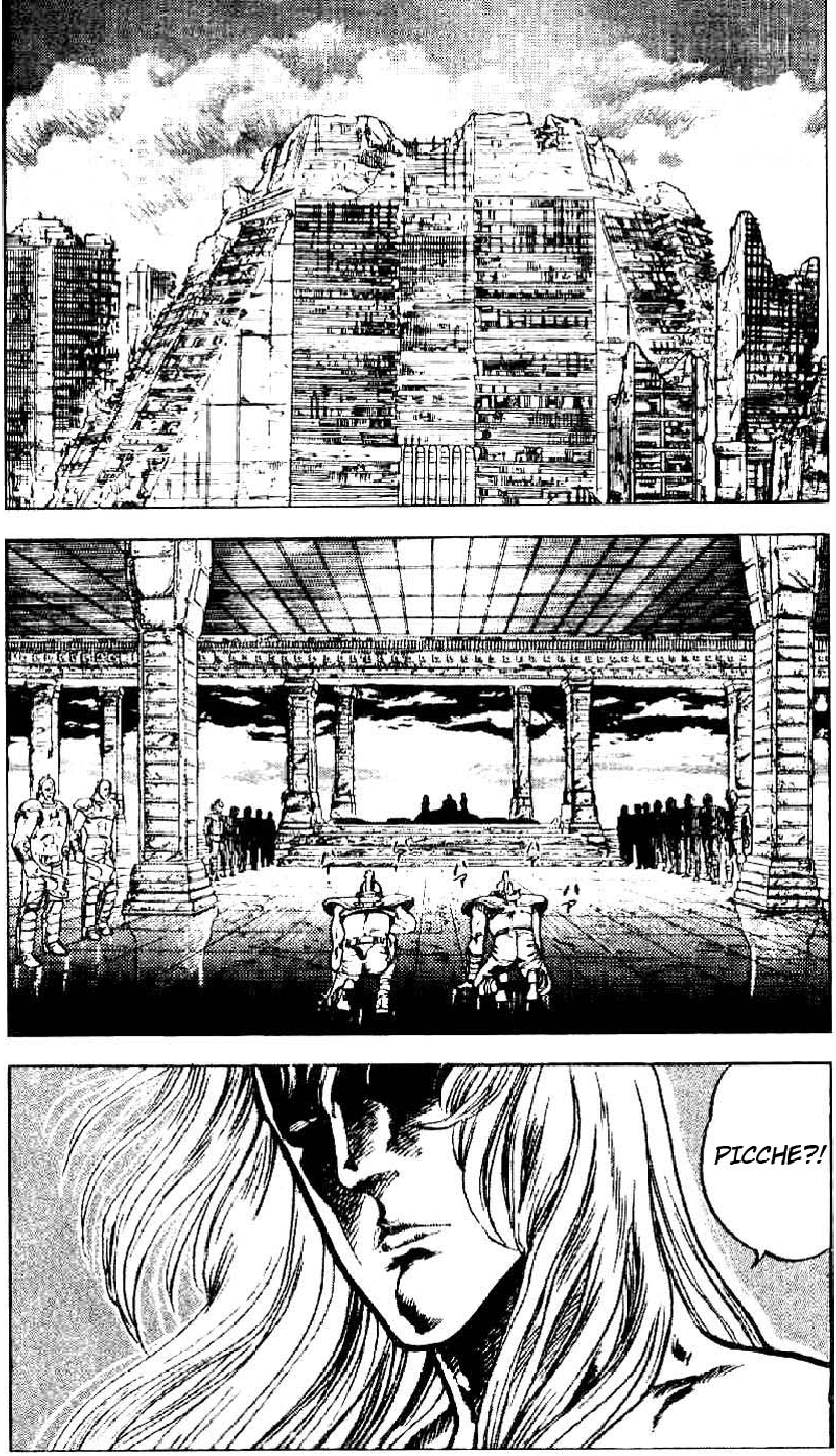
PICCHE?!

SI, SIRE !
CLIN
STAF
E COSI' VOI AVETE TAGLIATO LA CORDA...
SHRAPT
SHLAP
COSA ?!
PATS
V-VI PREGO, PERDONATEMI...
R... RE!

DZUUN
ズ
SPOT
SPOT
AAH!!
SST
AAHHH!!
AGAA
A...IU
...TO
...

GUK
SPATAM
QUALI SONO GLI ORDINI, VOSTRA MAESTA'?
DOBBIAMO CERCARE L'ASSASSI NO?

NON CE N'E' BI-SOGNO...
MOLTO PRESTO LUI SARA' COSTRETTO A CERCARE NOI!
*SFX: LAUGHTER
NI HIHI

TE L'AVEVO DETTO DI NON IMMIS-CHIARTI, MA NON MI DAI MAI ASCOLTO!
HUH?!
SBRIGHIA-MOCI! MI SEMBRA STRANO CHE CI LASCINO ANDARE COSI' FACIL-MENTE!
L'IMPORTANTE E' IL RIUS-CIRE AD AL-LONTANARSI AL PIU' PRESTO DALLA LORO ZONA D'INFLUENZA!
VRILL
NO!
IMMAGINO CHE DA VIVO QUESTO CONTA-DINO NON FOSSE MIGLIORE DEI SUOI VESTITI!
E QUELLO COS'E'?!

*SFX: WHIRL

NON E' POS-SI-BILE!
FTAH
To the man with the seven scars on the chest! As long as you keep running, I will carry on with these summary executions!!
King.
AAH!!
ALL'UOMO DALLE SETTE CICATRICI SUL PETTO. PER OGNI GIORNO CHE CERCHERAI DI SFUGGIRCI CI SARA' UN CADAVERE COME QUESTO. RE.
MA ALLORA QUEST'UOMO...SOLO PER ATTIRARCI...
NON SARA' CERTO L'UNICO! DEVONO AVER GIUSTIZIATO UN INFINITA' DI PERSONE, IN MODO CHE CI IMBATTESSIMO ALMENO IN UNA!
*SFX: RIP, CRUSH

OOH...
CHE COSA CRUDELE STANNO FACENDO...
*SFX: HA HA HA HA HA
HUA HA
HA HA HA
*SFX: GASP, GASP
HA HA HA HA HA HA
*SFX: PANT, PANT, PANT
KRI
KRI
HA HA
HA HA
HA

SE NON TI SFORZI UN POCHINO TUO PADRE MORIRA'!
GLOB
AH AH AH! SEI GIA' STANCA?
URC
HA HA HA
N... NO...
GLAC GLAC GLAC
*SFX: STRAINING
*SFX: PANT, PANT
P...PA PA'...
A... AH
FLT FLT FLT
*SFX: TREMBLING
BWAHA HAHA HAHA HAHA!!
HA
EHI, PAPARINO...COM E TI SENTI SAP-ENDO CHE LA TUA VITA DIPEN-MDE DALLA TUA PICCOLA?
KOB
NON CI SONO RAGIONI PER VIVERE O MORIRE! E'SOLO PER DIVERTI-MENTO! IL NOSTRO DIVERTI-MENTO!
PER CHE'?
CHE COSA VI ABBIAMO FATTO DI MALE? PERCHE' CI FATE TUTTO QUESTO?!
V...VI PREGO... LASCI-ATEMI ANDARE...
UG... UG...
BROLOCK

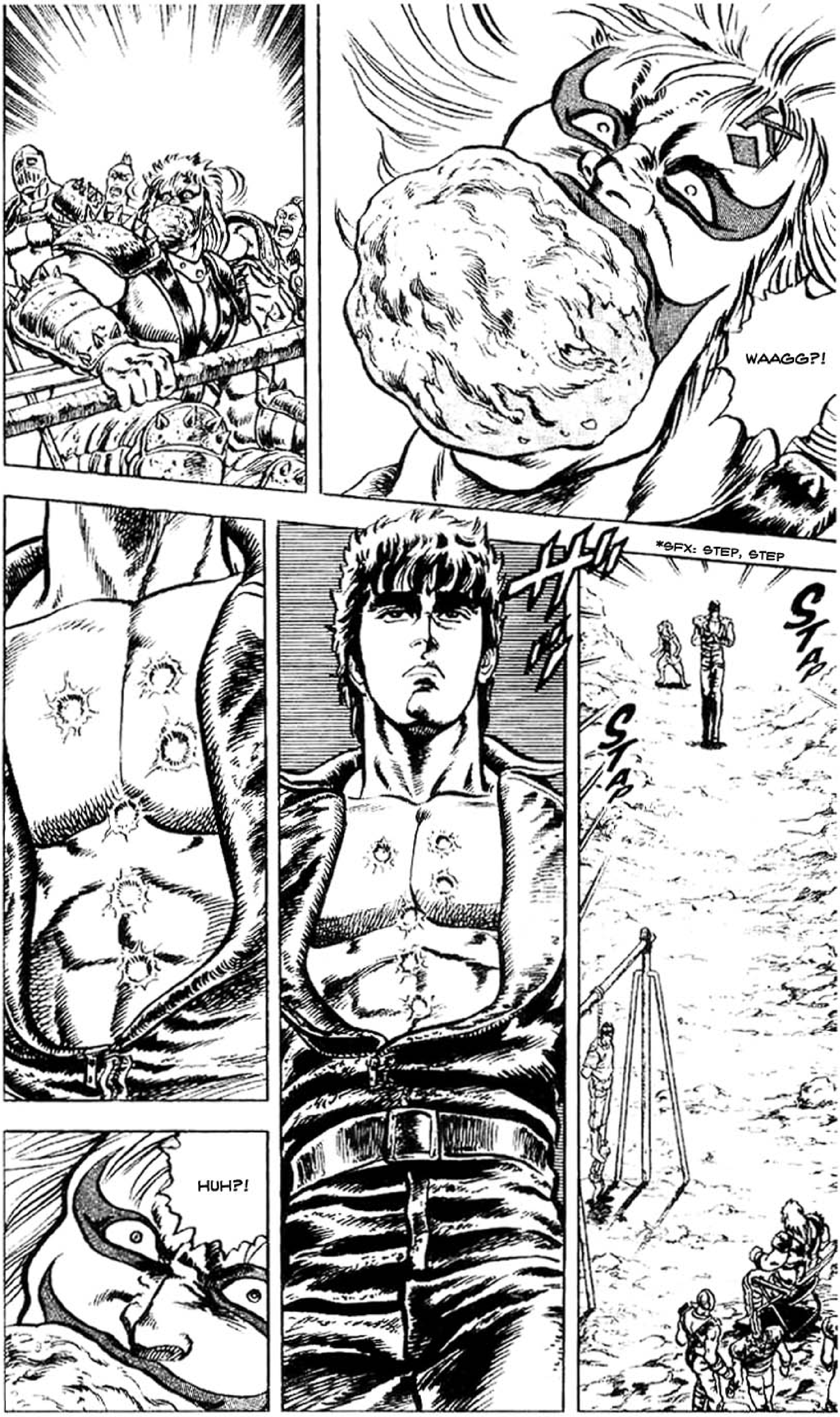
WAAGG?!
HUH?!
*SFX: STEP, STEP

FINALMENTE SI E' FATTO VIVO...
SCRONTCH
E COSI' TU SARESTI QUEL BASTARDO CHE OSA RIBELLARSI CONTRO DI NOI...GLI UOMINI DEL RE!
NUOOO!!
TZIP
UN AVVERTIMENTO BUFFONE...
*SFX: CRACK
SEI SULLA MIA STRADA. NON DARMI FASTIDIO, CAPITO?
FLUM!!
HOP

VYUON
AH AH AH! L'ORDINE DI UCCIDERTI MI E' STATO DATO DAL RE! NON ESISTE LUOGO IN CUI POTRAI NASCONDERTI!
IO, QUADRI, SONO SUPERIORE A PICCHE!
VEDIAMO SE RIESCI A CONTRASTARE LE MIE TECNICHE DI USO DL BASTONE!
*SFX: FWOOSH
FUOTS!!

STRUNK
HEH HEH HEH ...
POTRAI ANCHE ESSERE VAGAMENTE ESPERTO DI ARTI MARZIALI...
...MA RIUSCIRAI SFUGGIRE A QUESTO?
OPPURE SONO TROPPO VELOCE PER TE?
VUAATS

*SFX: WOOSH, WOOSH, WOOSH
AH AH AH! MUORI!
SWAT
GUNK
STOP
MMPH... LENTO ABBASTANZA DA FARMI SBADIGLIARE...
*SFX: FWOOSH
CO... COSA!?
GRUT
*SFX: GRAB
GUOTS

GSIT
E' TEMPO DI MORIRE, PAGLIACCIO.
MSIT
NON PUO' ESSERE! MI HA SOLL-EVATO CON UNA MANO SOLA!
DOIN
*SFX: BOING
SDOT
*SFX: SPLOT
BUM
*SFX: BUMP

SACRO COLPO SPACCA CRANIO!
SBUDUM
*SFX: BLARGH
BLARF
HUH ...?!
NO...NON LA TECNICA DELL'ORSA MAGGIO... UGH...
GLOCK
GKIKI
C...CHE COSA?!

IL RE...BISOGNA PORRE LA PAROLA FINE A QUESTA SITUAZIONE UNA VOLTA PER TUTTE!

FUOOOO
HUOOO
QUELLA È LA CROCE DEL SUD, LA CITTÀ DEL RE...
LA CROCE DEL SUD - CAPITOLO V
CROCE DEL SUD?!
EH...
BE'? CHE C'E' DI STRANO?
HMM...
NO, NIENTE... NULLA DI STRANO.
ASPETTIAMO CHE FACCIA BUIO...

TOM
HA HA HA HA
PUFF... PANT! QUESTO È TROPPO!
TU PUOI FARE TUTTO, VERO? ANCHE INTRUFOLARTI SENZA FARE IL MINIMO RUMORE!
LA SACRA ARTE MARZIALE DELL'ORSA MAGGIORE...
...PUÒ DIMOSTRARE IL PROPRIO VALORE PROPRIO NEL BUIO PIÙ TOTALE
ECCO PERCHÈ TI RIESCI AD INSINUARE OVUNQUE COSÌ FACILMENTE...
...E DOPO ESSERTENE ANDATO SENZA LASCIARE ALCUNA TRACCIA, POTREBBE ESSERCI UN CADAVERE STESO A TERRA!
RAGAZZI, CHE FIFA!

GUATS
GUATS
TSU
TSU
HUH!?
TOM

WOW!
GLI HO PREMUTO UN PUNTO SEGRETO... UNO TSUBO CHIAMATO ZUSETZU
QUANDO RITORNERÀ IN SÈ, NON RICORDERÀ PIÙ NULLA DI QUANTO È SUCCESSO
EHI... COSA GLI HAI FATTO?
PLOC
Biéé
FACCIA DA ZOMBI!

BLIK
BUNK
BLOTCH
SPLAM
AVANTI IL PROSSIMO!

TOM
ザン
CORAGGIO... ATTACCAMI!
NIHI HYAA
SE RIESCI A TOCCARMI ANCHE SOLO PER UN ISTANTE, TI LASCERÒ USCIRE DA QUESTA CITTÀ...VIVO!
AH!
AAAHHH!!
AH...

NON MALE! PIU' FORTE! DAI, RAGAZZO, SU, FORZA! PIU' FORTE!
HAYA HAYA HAHA HAH!!!
VHUN
PICCHE E QUADRI SONO STATI UCCISI, MA IO SONO DIVERSO!
ERANO DUE SCANSAFATICHE CHE POLTRIVANO TUTTO IL GIORNO...IO, INVECE, MI MANTENGO COSTANTEMENTE IN ALLENAMENTO...
COME PUOI NOTARE!
URGH!
HA... HA... HA...
TI... TI HO TOCCATO!
TU...
...UN LURIDO ANIMALE CHE OSA TOCCARMI?!

ZKAT
SHLAC
KEN?!
DOVE TI SEI CACCIATO?
IN QUESTA CITTÀ I DEBOLI SONO COME BESTIAME, E QUEI TIPI SI DIVERTONO A UCCÌDERLI!
SPATAM
MI SA CHE QUESTO SIA IL PEGGIORE DI TUTTI!

TILT
ALLORA... CHI È IL PROSSIMO?
NON FATEMI PERDERE TEMPO! VENITE SUBITO QUI!
SPLAM...
ARGH
S
AH?!
CRAK
CROK
E TU CHI SEI?
CRAK
CROK

UN UOMO CON
UNA DOMANDA
CROK!

MI SEMBRA OVVIO CHE TU NON SIA DI QUESTA CITTÀ...
PERCHÈ SE LO FOSSI CI PENSERESTI DUE VOLTE PRIMA DI PRESENTARTI DAVANTI A ME, FIORI!
PIÙ LA MANTIDE È DEBOLE PIÙ PARLA
KHATS
FSHUAT
COME OSI! TI RIDURRO' IN POLTIGLIA!

EH...?
PROVA IL COLPO DELLE CINQUE DITA CHE SI SPEZZANO!
HUH?!
AAAAAHHHH
COSA TI SUCCEDE? E' TUTTO QUI MANTIDE?
AAARGH
HAAAAAAA

BLECH!!
CRISP

CHE... CHE COSA MI HAI FATTO?
GRUIK
HO PREMUTO IL TUO TSUBO CHIAMATO...IL CANCELLO DELLA VITA. E' UNA DELLE TECNICHE DELLA SACRA SCUOLA DI HOKUTO.
LA TUA VITA DURERÀ SOLO UN MINUTO
S...SACRA SCUOLA DI HOKUTO?!
T...TU DEVI ESSERE QUELLO CHE HA AMMAZATO PICCHE E QUADRI!
KRIC KRIC
E-EHI... COSA MI STA' SUCCEDENDO?!
IL MIO CORPO...
FRA POCO I TUOI MUSCOLI SI CONTRARRANNO CON UNA VIOLENZA TALE CHE LA TUA SPINA DORSALE SI SPEZZERA' IN DUE.
CHE... CHE COSA?!
SE NON VUOI MORIRE TI CONVIENE RISPONDERE ALLA MIA DOMANDA.
VA BENE, D'ACCORDO! AIUTAMI! NON STARTENE LI IMPALATO!

CALMA, NON STARAI CERCANDO DI DIRMI COSA DEVO FARE?
I SECONDI PASSANO
CE-CERTO, CAPITO...VI PREGO...CHIEDETEMI QUALCOSA SIGNORE...
CHI E' IL RE?
E DOVE SI TROVA?
E'...E' NEL SUO CASTELLO, SIGNORE!
N-NESSUNO SA...NNGH...CHI SIA IN REALTA'...ANCHE LUI FA USO DI UNA...GH...TECNICA DI ARTI MARZIALI INCREDIBILE...
ARTI MARZIALI...?!
E-EHI... COSA STAI ASPETTANDO? AIUTAMI, PRESTO!

MURK
NO! STAI ROMPENDO IL NOSTRO PATTO!
TU HAI MANTENUTO LA PROMESSA?
HAI RISPARMIATO ANCHE UNA SOLA DELLE TUE VITTIME?
EH?
BLORK
URGGH...TI PREGO... SALVAMI... LA VITA... HNN...NON VOGLIO...
...MORIRE...

IL NOME DI QUESTA CITTA' È CROCE DEL SUD...
...E LUI FA USO DI UNA TECNICA DI ARTI MARZIALI...
NON PUO' ESSERE... EPPURE...
LA SACRA ARTE MARZIALE DI HOKUTO...
NON IMMAGINAVO CHE POTESSE ESSERE ANCORA VIVO...

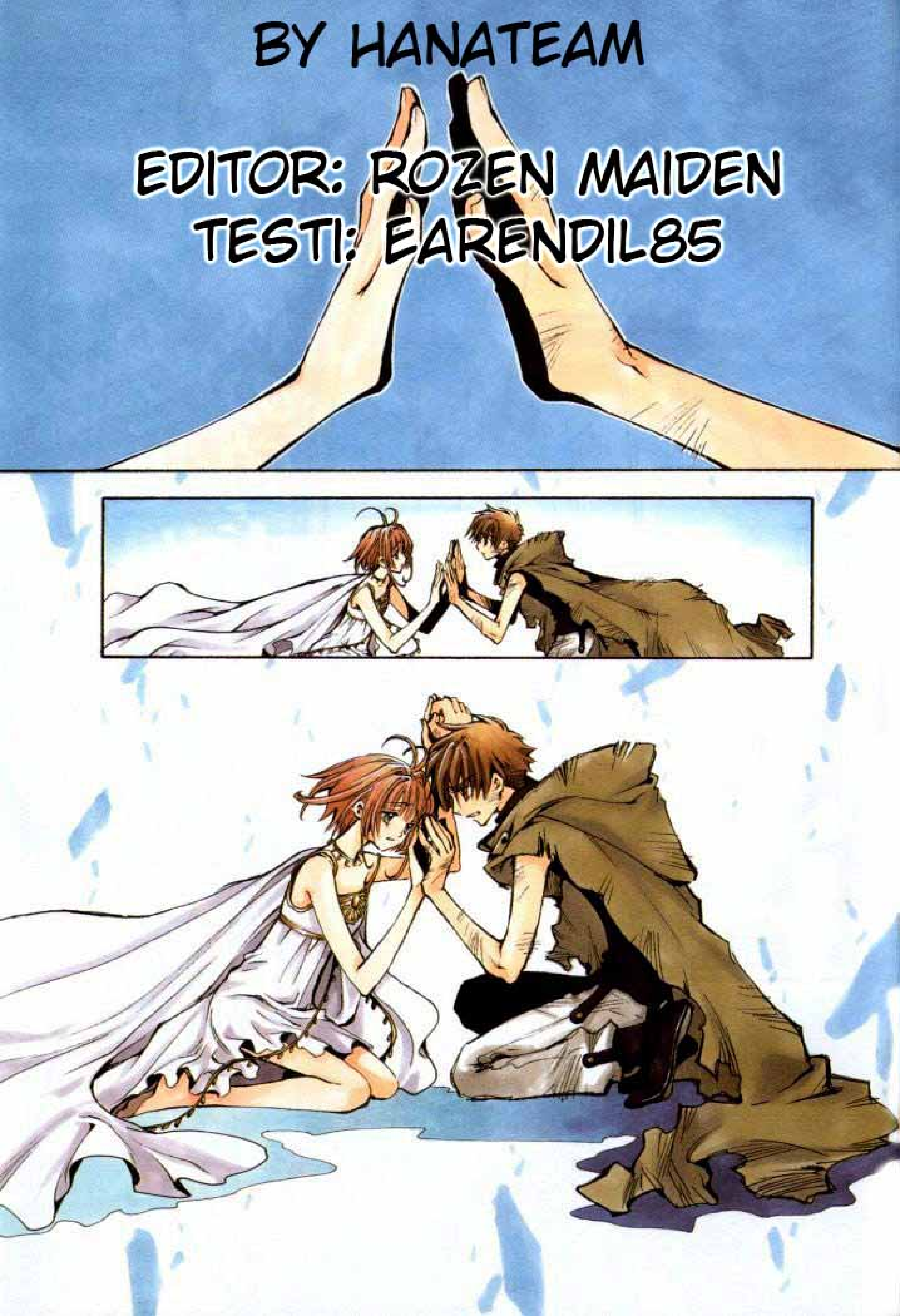
BY HANATEAM
EDITOR: ROZEN MAIDEN
TESTI: EARENDIL85

FIORI E' STATO BATTUTO!
INCONTRO COL DESTINO
VRMMM
VMMMMMMMMMM
CONTROLLATE TUTTE LE USCITE! SE TROVATE QUALCHE TIPO SOSPETTO, AMMAZZATELO SUBITO!
LE COSE SI METTONO MALE...

L'UOMO CON LE SETTE CICATRICI DEV'ESSERSI INTRUFOLATO NELLA NOSTRA CITTÀ!
COSA FACCIAMO?! CI HANNO SCOPERTO!
EHI!
DA' UN'OCCHIATA QUA FUORI! INIZIA LA FESTA!
...
NIENTE... DAVVERO.
TI VEDO MOLTO PIÙ PENSIEROSO DEL SOLITO... COSA TI SUCCEDE?

BRAAAMMMM
VRMM
E'ARRIVATO IL NUOVO BESTIAME.
VMM
BESTIAME?!
VROOOMMMM

VMM
IL RE FA CATTURARE I RIFUGIATI CHE VAGANO NEI VILLAGGI IN CERCA DI UN POSTO IN CUI STABILIRSI ...POI LI PORTANO QUI...
LA DEFINISCONO CACCIA DEL BESTIAME...
VIENI, KEN! POTREMO ASSISTERE A UNO SPETTACOLO INTERESSANTE!
SKREEEE
A POSTO! SBATTILI FUORI!
KHCHINK

UNA VOLTA ENTRATI QUI, NON VEDRANNO MAI PIU' LA LIBERTA'!
SMACK
NON PERDETE TEMPO, COGLIONI!
WHUD
WHUMP
SE GUARDI BENE, CAPIRAI SUBITO CHE QUESTA CITTA' E' STATA CREATA UNICAMENTE PER IL DIVERTIMENTO DEL RE!
SWROSH

H
MM
M
NO! COSA MI...?!
ZZ
P-T-ZZ
AAAAAGGGGG-HH
UGH!

N-NO! BASTA!
VOI SIETE BESTIE CHE LAVORANO IN QUESTA FATTORIA! E' **INDISPENSABILE** MARCHIARVI A FUOCO!
AH!

LA... LA CROCE DI SANGUE!
CRUNK
È LUI! CONOSCO UN UOMO CHE USA UNA TECNICA DI ARTI MARZIALI IL CUI SIMBOLO È LA CROCE DI SANGUE!
COSA? VORRESTI DIRE CHE IL RE È...
NE SONO SICURO! È PROPRIO IL TIPO D'UOMO CHE CREEREBBE UNA CITTÀ DEL GENERE!
FLOP
EHI... CERCA DI NON PERDERE LA PAZIENZA, KEN... OK?

ED E' L'UOMO CHE MI HA CAUSATO LE SETTE CICATRICI SUL PETTO!
ALLORA CONOSCI IL RE!
BLINK
IL SUO NOME E' SHIN!

KLIK
TUP
TUP
TUP
EH EH...

SEI ETERNA-MENTE BELLA...

HO NOTIZIE INTERESSANTI PER TE, OGGI...
UH UH,...
IL TUO KENSHIRO E' ANCORA VIVO.
OH... L'HAI GIA' DIMENTICATO?
BRAVA, SEI UNA RAGAZZA SAGGIA!
HEH
NON LO RIVEDRAI MAI PIU'!
LA SUA TECNICA DI ARTI MARZIALI NON PUO' COMPETERE CON **CUORI**!

BAM
DOVE SONO I NOSTRI SCIACQUA BUDELLA?
SU-SUBITO!
DANNATO! MA DOVE SI E' NASCOSTO?!
HMPH
BOSH
IDIOTA! CHI TI HA INSEGNATO A ESSERE COSI' LENTO?!
BASTA!
CHI OSA... COSA?!
KAKRESH
AAGH!

OHHHHHHH
S... SIGNOR CUORI...
YAWN... COME SIETE IMBRANATI...
SPAVENTATI DA UN SOLO UOMO... CHE POLLI...
GRR
OH OH
OH-OH! FA' PURE, BARMAN! SE HAI QUALCHE PROBLEMA, FAMMELO SAPERE...
DOPOTUTTO, SIETE UN'IMPORTANTE FORZA LAVORATIVA, GIUSTO?
S-SÌ...

SCRAK
MH?
KRSH
S-SÌ, SIGNORE!
POTRESTI PORTARE QUALCOSA DA BERE ANCHE A ME?
S-SANGUE...
GYAH!
CHE MALE!
MI DISPIACE... PULISCO SUBITO IL BANCO...
?!

SKLUNCH
GULP
HA PERSO DI NUOVO IL CONTROLLO!
STUMP
LA VISTA DEL SANGUE LO FA ANDARE FUORI DI TESTA!
MI FA MALE!
MALE...
SMASH

DOBBIAMO FARLO SVENIRE! NON C'E' ALTRA SCELTA! LANCIAMOGLI QUESTE TUTTI INSIEME!
E' INARRESTABILE! CI AMMAZZERA' TUTTI!
NOOO!
ADESSO!
FWK
FWK
SPLAM
SPLAM

MUP MUP
MUP MUP
LE NOSTRE MAZZE... VENGONO RISUCCHIATE DAL SUO CORPO!
SARÀ SUFFICIENTE?!
GASP!
RMBRMBRMB
OH-OH...
STATE INDIETRO...

GRP
AH!
FWUP
FWUP
FWUP
THONK
SPLORK
AAH!

UFF... HO DOVUTO RIFARLO... NONOSTANTE IO DETESTI VEDERE IL SANGUE...
AHAHAH! IMBECILLI! NON PER NIENTE IL MIO CORPO VIENE CHIAMATO ANNULLATORE DELLE ARTI MARZIALI!
WHSSSS
TAP
TAP
TAP

AH, KEN-SHIRO...
...ERA TANTO TEMPO!
ZU ZU ZU ZU
RIIP

SHIN!
SONO TORNATO DALLE VISCERE DELL'INFERNO PER VEDERTI!

FINALMENTE LA MIA RICERCA E' TERMINATA...
UH...
HAI FATTO TUTTA QUESTA STRADA PER ESSERE UCCISO... DA ME...
PSICO KILLER
CAPITOLO VII
...
C... CHISSA' COS'E' SUCCESSO TRA LORO DUE...

COS'E' SUCCESSO A JULIA?
TI RISPONDERO' SE RIUSCIRAI A SALTARE FIN QUI!
UH! VUOI PROPRIO SAPERLO?
TUMP
ALLEVI UN MAIALE, PER CASO?
SUVVIA... POTRAI ANCHE AVER AFFINATO LE TUE TECNICHE DALL'ULTIMA VOLTA...
...MA NON SEI ANCORA ALLA MIA ALTEZZA. FORTUNATAMENTE, TI HO TROVATO UN AVVERSARIO PIU' CONSONO!
OINK OINK!

E COSÌ, TU SARESTI IL MAESTRO DELLA SACRA ARTE MARZIALE DI HOKUTO, EH?
HAI DAVVERO UN BEL FEGATO, VISTO CHE OSI CHIAMARMI MAIALE!
POOMPOM
HO SEMPLICEMENTE DETTO LA VERITÀ...
...NON PARLO COI PORCI!

SCOPRIRAI IL PIU' GRANDE DIFETTO DELLA SACRA ARTE MARZIALE DI HOKUTO!
KENSHIRO... NON PUOI BATTERE QUEST'UOMO CON LE TUE TECNICHE...
EH EH EH! E' RARO INCONTRARE PREDE TANTO VIVACI... SARAI UNA DEGNA VITTIMA...
ATTACCAMI COME TI PARE, PREGO!
COSA?!
LA TUA SCUOLA DI HOKUTO NON E' COSI' INVULNERABILE COME TU SEMBRI CREDERE...
AHATATAH!

SPLUP
?!
CHE COSA SIGNIFICA?!
SPLUP
BLUPH
IL SUO CORPO È LEGGERMENTE **DIVERSO** DAL NOSTRO. È PIÙ ELASTICO E ASSORBE QUALSIASI IMPATTO ESTERNO.
OGNI TUO PUGNO PUÒ ESSERE INTRAPPOLATO DALLA SUA CARNE ANCORA PRIMA DI RAGGIUNGERE GLI TSUBO... PRIMA CHE TU POSSA COLPIRE I SUOI PUNTI DI PRESSIONE.

FINORA IL MIO CORPO HA NEUTRALIZZATO QUALSIASI TECNICA!
AAGH!

UGH...
KEN!
NON PUÒ ESSERE! LA TECNICA DI HOKUTO È INEFFICACE CONTRO DI LUI?!
HO HO
HO HO
HO

LA SACRA TECNICA DI NANTO?!
L'UNICA ARTE CHE PUO' SCONFIGGERMI E' LA TECNICA DEL RE, OVVERO LA SACRA TECNICA DI NANTO DELLA CROCE DEL SUD!
HO
HO
PFUH
OFF
DUE COSTELLAZIONI DOMINANO IL CIELO... L'ORSA MAGGIORE E LA CROCE DEL SUD...
NEL NOSTRO UNIVERSO, OGNI COSA E' COSTITUITA DA DUE ELEMENTI OPPOSTI... UOMO E DONNA... YIN E YANG... COME A E HUM, I DIVINI GUARDIANI DEL BUDDISMO...
NELL'ARTE DELL'ASSASSINIO SONO PRESENTI IL COLPO DELL'ORSA MAGGIORE, HOKUTO, E IL COLPO DELLA CROCE DEL SUD, NANTO!

LA TECNICA DI HOKUTO SI BASA SULLA PRESSIONE DEGLI TSUBO PER UCCIDERE GLI AVVERSARI DALL'INTERNO. E' IL LATO YIN...
INVECE, LA TECNICA DI NANTO, CHE AGISCE DALL'ESTERNO DISTRUGGENDO TUTTO, E' IL LATO YANG.
QUINDI, DATE LE SUE PARTICOLARITÀ... CONTRO CUORI LA MIA TECNICA FUNZIONEREBBE PERCHÉ GLI SPEZZEREBBE LE OSSA E GLI ORGANI INTERNI ASSIEME ALLA CARNE.
NO! SE LA TECNICA DI HOKUTO È INUTILE, KEN È COME UN UOMO QUALUNQUE... VERRÀ UCCISO!
APAAH
FLAP
FLAP

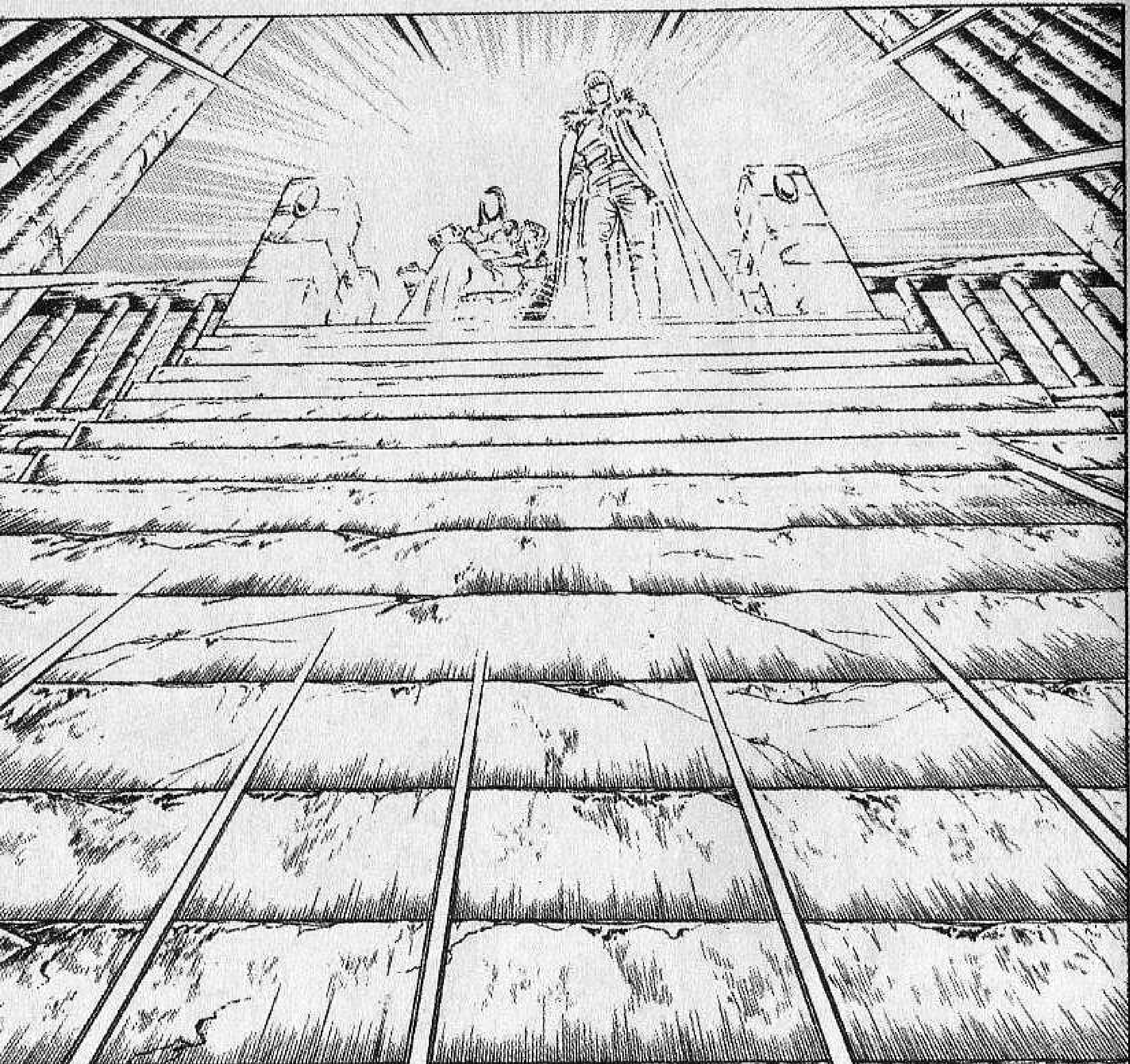

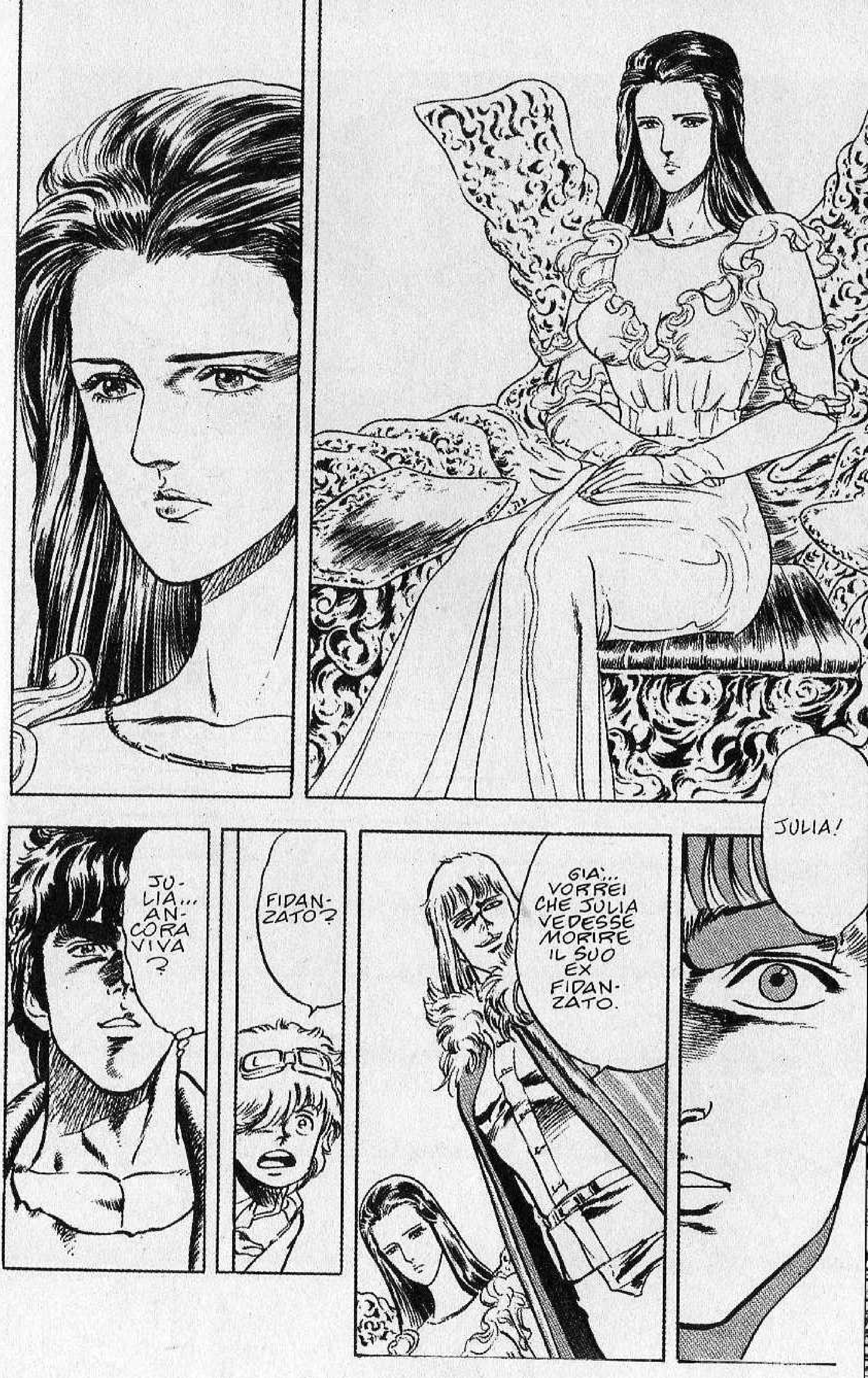
JULIA!
GIÀ... VORREI CHE JULIA VEDESSE MORIRE IL SUO EX FIDANZATO.
FIDANZATO?
JULIA... ANCORA VIVA?

JULIA!
JULIA, SONO IO!
SONO KEN-SHI-RO!
JULIA...
LEI TI HA CANCELLA-TO DALLA SUA ME-MORIA, E IO TI HO RI-SPARMIA-TO LA VITA.
GRAZIE A JULIA HAI SOFFERTO SOLO PER QUELLE SETTE PICCOLE CICATRI-CI.
MMH...
CHE TRISTEZZA, SEMBRA CHE NON RICORDI PIU' NIEN-TE DI TE...
KEN!

AVRÀ ANCHE DIMENTICATO...
MA SONO COMUNQUE FELICE CHE SIA VIVA.
GIÀ... GUARDALA BENE DA LONTANO... PERCHÉ NON ARRIVERAI MAI QUI.
PLIK

S-SANGUE...
!
TCH
CHE MALE!
GYAAAAHH
GYAH
VEDENDO IL PROPRIO SANGUE, QUEST'UOMO PERDE LA TESTA... AL PUNTO DA NON POTER FARE A MENO DI AMMAZZARE QUALCUNO!
JULIA... GUARDA BENE IL TORMENTO FINALE DELL'UOMO CHE HAI AMATO!
COSA FARÀ, ADESSO?!

SHAAH
LA SACRA TECNICA DI HOKUTO E' INVINCIBILE.
SHA
GYAH
FWISH
AAAAAH!
IL TUO ATTACCO E' INUTILE!
STOMP

AAA...
TAA TAA TAAH!
FWAK

?!
OOH!
LA MIA CARNE!
FWK
FWK
FWK

BRML
ZISH
SACRO COLPO DELLO SFONDAMENTO MORBIDO DI HOKUTO!
IN CONFRONTO ALLA SACRA ARTE MARZIALE DELL'ORSA MAGGIORE...
...NON SEI ALTRO CHE UN BARILE DI LARDO... MUORI!
M-MA CHE CAVOLO STAI DICENDO?
SKLOOOSH
EH?!
AAAAAHH!

AAH!
GLORSH
AARGH!
BLINK
A QUANTO PARE NON SEI PIU' IL KENSHIRO CHE CONOSCEVO...

IL FUOCO DELLA VENDETTA

ZAP
SHS
SHA
SHAA
JULIA...

UN ANNO FA...
PADRE, RIPOSA IN PACE...
NON PREOCCUPARTI PER ME. ADESSO POSSEGGO GLI INSEGNAMENTI DELLA SCUOLA DI HOKUTO.
MA SOPRATTUTTO, JULIA...

SSSS
NOI PARTI-REMO OGGI.
E' UN'E-RA INFE-LICE.
MA QUESTO NON DEVE ABBAT-TERCI. CONTI-NUEREMO A VIVERE UGUAL-MENTE... A DISPET-TO DI QUESTI TEMPI!
WIP

TROVEREMO UNA VALLATA PACIFICA, LONTANA DALLA DISTRUZIONE...
KLINK
KACHINK

DA QUESTO MOMENTO, CHI E' PIU' FORTE PUO' OTTENERE TUTTO CIO' CHE DESIDERA. PRENDEREMO **TUTTO!** NON C'E' NESSUN LIMITE...
FINALMENTE LA FORZA E' DIVENUTA L'UNICA LEGGE... CHE GRAN GIORNO...
SHIN!!

COSA VORRESTI DIRE?!
SSS
GULP
BLINK
ZHA ZHA
UNHG!
TOGLITI DAI PIEDI!
ZASH
TAP
IO L'AMO, KENSHIRO. L'HO AMATA PER ANNI.
BRR
C-COSA VORRESTI FARE?

FERMO! HAI DIMENTICATO L'INSEGNAMENTO DEL PADRE?! DOBBIAMO ASSOLUTAMENTE EVITARE DI COMBATTERE!
MI PIACI ANCORA DI PIÙ, COSÌ! CON TE POSSO AVERE QUALCOSA DI FORTE E BELLISSIMO ALLO STESSO TEMPO!
TU?! MI FAI RIBREZZO, SHIN! PREFERISCO LA MORTE PIUTTOSTO CHE SAPERE DI ESSERE AMATA DA TE!
NO!
QUEL VECCHIO SCEMO E I SUOI VANEGGIAMENTI NON MI TERRANNO ALLA CATENA!
LA SCUOLA DI NANTO E LA SCUOLA DI HOKUTO SONO LE DUE METÀ DI UN TUTTO. NON LOTTATE MAI FRA DI VOI. DOVETE COOPERARE E PRESERVARE ENTRAMBE LE TECNICHE.

ZAZ
JULIA E' MIA!
RAZZA DI...
DA QUANDO QUEL VECCHIO E' MORTO, NON C'E' PIU' NESSUNO CHE IO DEBBA TEMERE!
SHIN, TI HA DATO DI VOLTA IL CERVELLO?!
SEI COMPLETAMENTE PAZZO!
WHUP
NON HAI POSSIBILITA' CONTRO DI ME, KENSHIRO!
SWOOP

COLPO INFERNA-LE DELLA SCUOLA DI NANTO!
HEH
STHUP
THUP

SKLOOOSH
SPLOOO
?!
THNK
K... KEN!
KEN!!

ZASH
NON PUOI BATTERMI, KENSHIRO. CI SONO DELLE DIFFERENZE FONDAMENTALI FRA NOI... DUE IN PARTICOLARE...
TUMP
IL DESIDERIO... E LA TENACIA!
...
HASH
IL DESIDERIO CONFERISCE LA FORZA.
E TU **NON HAI** DESIDERIO.
KEN!
JULIA, DIMMI CHE MI AMI.

HMM... ARRIVERESTI A TAL PUNTO ?
SE UCCIDI KEN, MORIRÒ ANCH'IO!
COME POTREI ?!
KISH
ZAZ
SPOK
AHHHHRGH!

MI CHIEDO QUANTI BUCHI RIUSCIRA' A SOPPORTARE, PRIMA DI MORIRE...
KEN!
SOLO TU PUOI FERMARMI, JULIA...
DUE PICCOLE PAROLE LO SALVERANNO...
KISH
UNGH!
KISH
AAH!
OH, MA NON VOGLIO ASSOLUTAMENTE FORZARTI... DEVI FARLO SPONTANEAMENTE!
SHIN...
UCCIDIMI ADESSO... TI PREGO...
JULIA... NON DEVI MORIRE... SOPRAVVIVI... FALLO PER ME...

MOLTO BENE! TI AMMAZZERÒ SUBITO, ALLORA! NON TI HO MAI POTUTO SOPPORTARE!
PAKSH
UH... UNGH!
MUORI!!
JK
SHA
SPU
FERMATI!
I-IO... TI... AMO... SHIN...
COME? NON HO SENTITO MOLTO BENE...
ZA
CREDI CHE QUESTO POSSA BASTARE A FARMI CAMBIARE IDEA?!
UH?!
NO! JULIA!
HSA

STARÒ CON TE FINO AL GIORNO IN CUI MORIRÒ!
IO... TI AMO!
FWUD
SPLORK
EH EH EH EH...
AH AH AH AH AH
COME SONO VOLUBILI LE DONNE!
L'HAI SENTITA, KENSHIRO? DIECI MINUTI FA MI ODIAVA A TAL PUNTO CHE PIUTTOSTO AVREBBE PREFERITO MORIRE!
AH AH AH AH AH AH!

KEN!
AH AH AH! ANDIA-MO!
JU... JULIA!
JULIA!
JULIA... UNGH...
UH... UHNN...
SSSSS
JULIA...
JULIA...
JULIA

KRIKK
KRAK
KENSHIRO, TI SPEDIRÒ ANCORA UNA VOLTA IN QUELL'INFERNO!
EH EH...
SONO TROPPO VELOCE PER I TUOI OCCHI E PER I TUOI COLPI...

FWAK
COS...?!
SKRAK
KRNCH
CRAK

CRIK
MA COME...?
TU... SEMBRI COSÌ... NON SEI LO STESSO KENSHIRO CHE HO CONOSCIUTO...
KR NCH
KR EE
E' STATA LA TENACIA A CAMBIARMI. QUELLA COSA CHE MI HAI INSEGNATO TU.
TENACIA.
KEN IL GUERRIERO 1- CONTINUA